

**Agenzia del Territorio  
CATASTO FABBRICATI  
Ufficio Provinciale di  
Nuoro**

Dichiarazione protocollo n. NU0002851 del 12/01/2006

Planimetria di u.i.u. in Comune di Budoni

Localita' Tanaunella

civ. SNC

Identificativi Catastali:

Sezione:

Foglio: 43

Particella: 3743

Subalterno: 4

Compilata da:  
Pisanu Narciso

Iscritto all'albo:  
Geometri

Prov. Nuoro

N. 993

Scheda n. 1

Scala 1:200

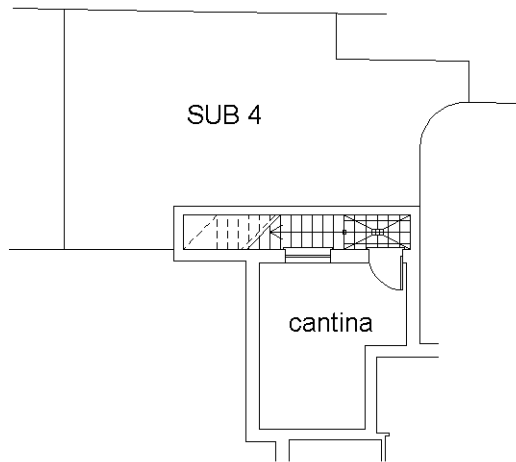

- PIANO INTERRATO -  
H = 2,40



- PIANO PRIMO -  
Hm = 2,70



Ultima planimetria in atti

Catasto dei Fabbricati - Situazione al 07/02/2023 - Comune di BUDONI(B248) - < Foglio 15 - Particella 3743 - Subalterno 4 -  
LOCALITA' TANAUNELLA n. SNC Piano S1 - 1