

Agenzia del Territorio
CATASTO FABBRICATI
Ufficio Provinciale di
Nuoro

PLANIMETRIA di u.l.u. in

di Posada

Via Cavour

civ. SNC

Identificativi Catastali:

Sezione:

Foglio: 57

Particella: 438

Subalterno:

Compilata da:

Bono Paolo

Iscritto all'albo:

Geometri

Prov. Nuoro

N. 60

Scheda n. 1

Scala 1:200

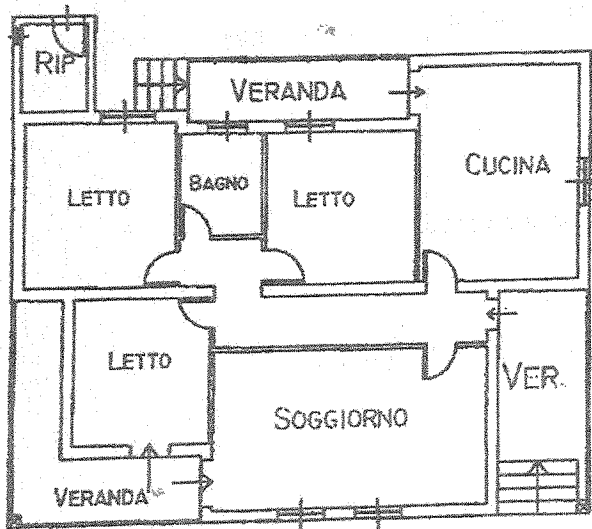

Piano Terra

H: 2.70



A handwritten signature in dark ink, appearing to read 'Bono', is written over a circular official stamp. The stamp contains some illegible text, likely the name of the office or the professional title of the drafter.

**Agenzia del Territorio
CATASTO FABBRICATI
Ufficio Provinciale di
Nuoro**

Scheda n. 2 Scala 1:200

Dichiarazione protocollo n. _____ del _____ Planimetria di u.i.u. in Comune di Posada Via Cavour	
civ. SWC	
Identificativi Catastali: Sezione: Foglio: 57 Particella: 438 Subalterno:	Compilata da: Bono Paolo Iscritto all'albo: Geometri Prov. Nuoro
	N. 605

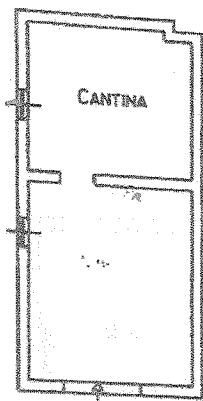

H: 2,20

PIANTA SCANTINATO

A handwritten signature in black ink, appearing to be 'Bono Paolo', is written over a circular official stamp. The stamp contains some illegible text and numbers.