

**Agenzia del Territorio
CATASTO FABBRICATI
Ufficio Provinciale di
Sassari**

Dichiarazione protocollo n. SS0191920 del 14/11/2006

Planimetria di u.i.u. in Comune di Loiri Porto San Paolo

Via Mascagni

civ. SNC

Identificativi Catastali:

Sezione:

Foglio: 229

Particella: 782

Subalterno:

Compilata da:

Ligios Giuseppe Antonio

Iscritto all'albo:

Geometri

Prov. Sassari

N. 1862

Scheda n. 1

Scala 1:200

PIANTA PIANO TERRA
CON CORTE ANNESSA.
Abitazione h. interna mt. 2,70

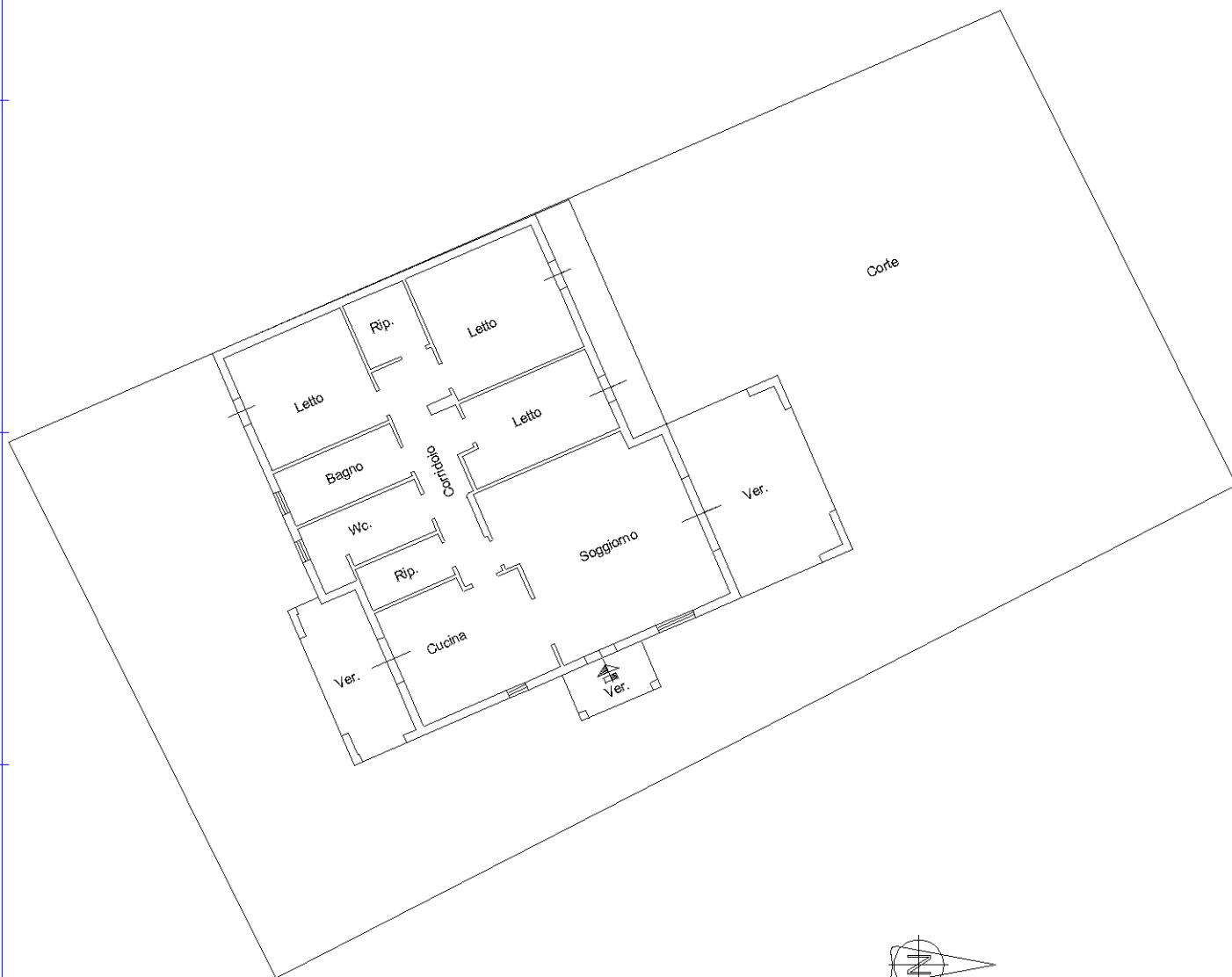

Catasto dei Fabbricati - Situazione al 03/03/2025 - Comune di LOIRI PORTO SAN PAOLO(M275) - < Foglio 229 - Particella 782 - Subalterno >
VIA PAOLO MASCAGNI n. SNC Piano T

Ultima planimetria in atti