

**Agenzia del Territorio  
CATASTO FABBRICATI  
Ufficio Provinciale di  
Nuoro**

Dichiarazione protocollo n. NU0212663 del 15/10/2007

Planimetria di u.i.u. in Comune di Budoni

Frazione Limpiddu

civ. SNC

Identificativi Catastali:

Sezione:

Foglio: 42

Particella: 1872

Subalterno: 1

Compilata da:

Sergenti Giovanni

Iscritto all'albo:  
Architetti

Prov. Nuoro

N. 5

Scheda n. 1

Scala 1:100

*Mario Sereno  
Renzo Antona*

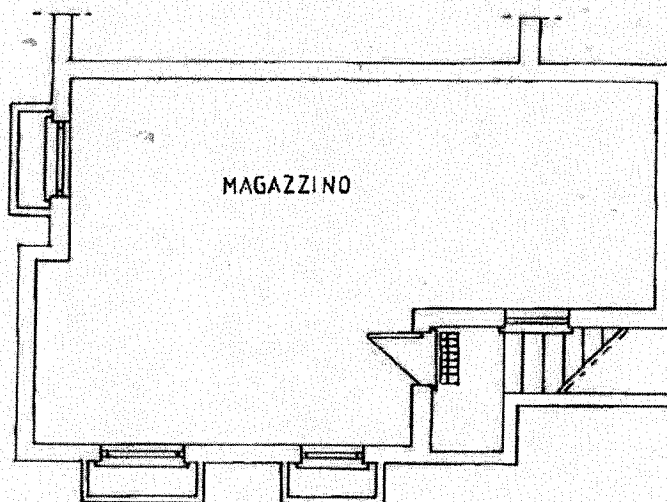

- Pianta P. Interrato -

(H=2.40)

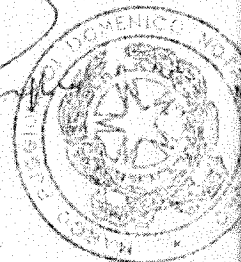

Ultima planimetria in atti

Data: 06/03/2020 - n. T296168 - Richiedente: PGGMRC66R24F979K

Totale schede: 1 - Formato di acquisizione: A4(210x297) - Formato stampa richiesto: A4(210x297)

DATI CATASTALI

Finalità d'uso

Residenziale

Non residenziale

Decreto D.P.R. 41

Norme tecniche di attuazione

Art. 10

Identificativi

Indirizzo catastale

Indirizzo

Indirizzo

Indirizzo

Indirizzo

Indirizzo

Indirizzo

Indirizzo

Indirizzo

Indirizzo

Indirizzo

Indirizzo

Indirizzo

Indirizzo

Indirizzo

Indirizzo

Indirizzo

Indirizzo

Indirizzo

Indirizzo

Indirizzo

Indirizzo

Indirizzo

**Agenzia delle Entrate  
CATASTO FABBRICATI  
Ufficio Provinciale di  
Nuoro**

Dichiarazione protocollata n. NU0049691 del 18/10/2023

Comune di Budoni

Localita' Limpinu

civ. SNC

Identificativi Catastali:

Sezione:

Foglio: 14

Particella: 5054

Subalterno: 2

Compilata da:

Marrazzo Massimiliano

Iscritto all'albo:

Geometri

Prov. Sassari

N. 03133

animetria

eda n. 1

Scala 1:200

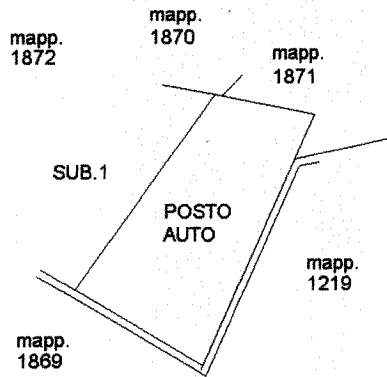

PIANO TERRA

NORD



Catasto dei Fabbricati - Situazione al 19/10/2023 - Comune di BUDONI(B248) - < Foglio 14 - Particella 5054 - Subalterno 2 >  
I CATASTI ITALIANI - SNC - D.M. 11/10/1988