

**Agenzia del Territorio
CATASTO FABBRICATI
Ufficio Provinciale di
Sassari**

Dichiarazione protocollo n. SS0092231 del 29/03/2011

Planimetria di u.i.u. in Comune di Olbia

Localita' Portisco

civ.

Identificativi Catastali:

Sezione:

Foglio: 11

Particella: 343

Subalterno: 44

Compilata da:

Manzottu Danilo

Iscritto all'albo:

Ingegneri

Prov. Sassari

N. 1101

Scheda n. 1

Scala 1:200

PIANTA PIANO SEMINTERRATO
AMBULATORIO PRIVATO hm. INTERNA mt. 3.13

SUB. 45

ALTRA U.I.U.

ALTRA U.I.U.

ALTRA U.I.U.

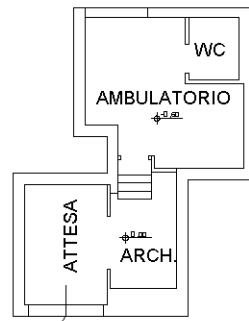

Catasto dei Fabbricati - Situazione al 13/06/2024 - Comune di OLBIA(G015) - < Foglio 11 - Particella 343 - Subalterno 44 >
VIA PORTISCO Piano SI

Ultima planimetria in atti