

MODULARIO  
f. rog. rend. 497



MINISTERO DELLE FINANZE  
DIREZIONE GENERALE DEL CATASTO E DEI SS.TT.EE.  
**CATASTO EDILIZIO URBANO** (RDL 13-4-1939, n. 652)

LIBRE  
**250**

Planimetria di u.i.u. in Comune di OLBIA via loc. "OSSEDO" CIV. ....

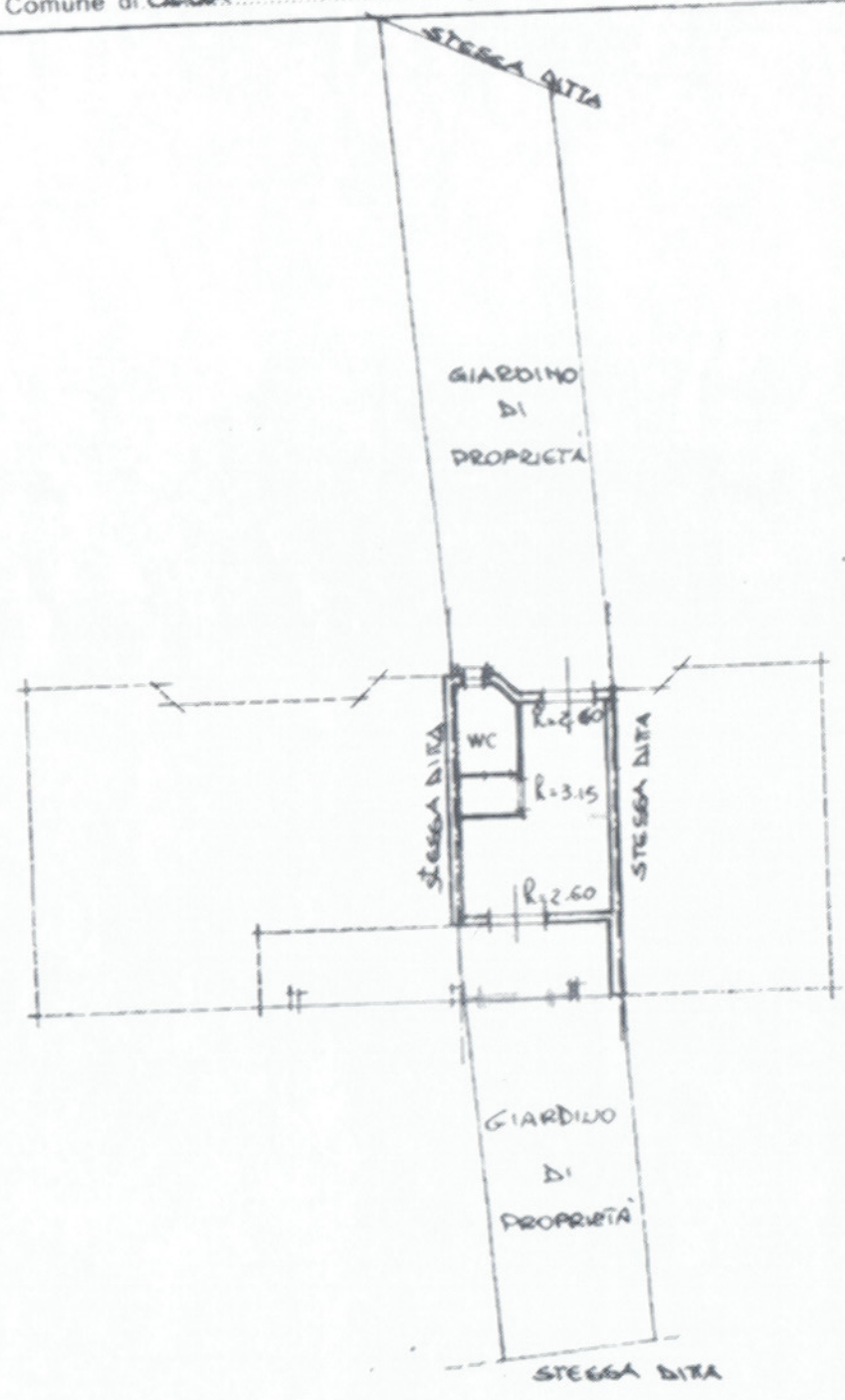

PIANO TERRA

- CASA 22
- INTERNO 2

ORIENTAMENTO



SCALA DI 1:200

Catasto del Patrimoni - Situazione al 01/02/2011 - Comune di OLBIA (CA) - Foglio 25 Particella 111 - Subcomparto 2

Dichiarazione di N.C.   
Tramite Planimetria di variazione

Compilata dall' ING. RAOLETTI ANFREDO  
(Tramite cognome e nome)

RISERVATO ALL'UFFICIO

533

Data presentazione: 22/06/1989 - Data 01/02/2011 - n. SS0026200 - Richiedente FIORI ANTONELLO  
Tot. schede: 25 Formato di acq.: A4 (210x297) - Fatt. di scala: 1/200 della provincia di SARDEGNA n. 2082