

Dichiarazione protocollo n.

del

Comune di Olbia

Via La Spezia

civ. 12

Identificativi Catastali:

Sezione:

Foglio: 36

Particella: 2293

Subalterno: 4

Compilata da:

Seghenzi Angelo Michele Fabio

Iscritto all'albo:

Geometri

Prov. Sassari

N. 2834

Agenzia delle Entrate
CATASTO FABBRICATI
Ufficio Provinciale di
Sassari

metria
a n. 1 Scala 1:200

Piano Primo

H: 2.70 ml

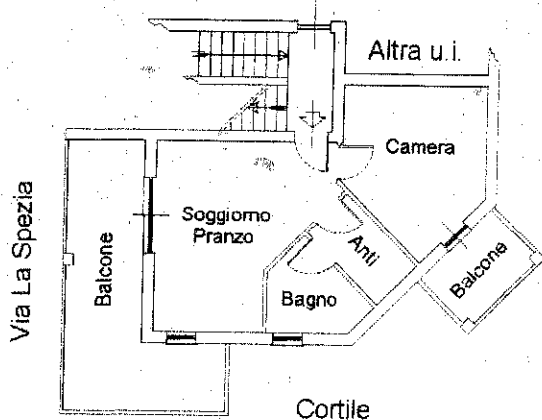

Collegio Provinciale
Geometri e Geometri Laureati
di Sassari



Iscrizione Albo
N. 2834

Geometra
Angelo Michele Fabio Seghenzi

