

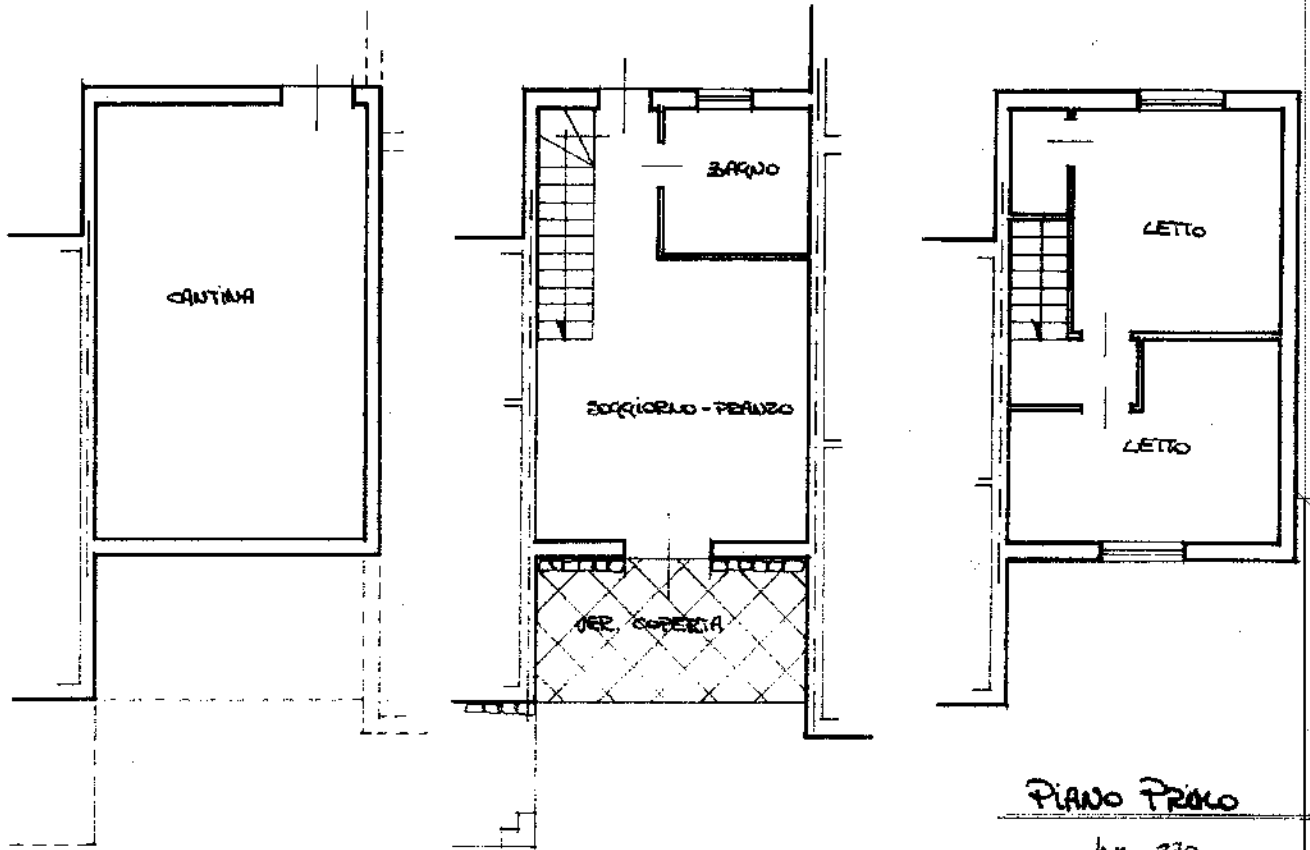

**CATASTO EDILIZIO URBANO** (RDL 13-4-1939, n. 652)

LIRE  
250

Planimetria di u.i.u. in Comune di SAN TEODORO via LOC. MONTEPETROSU CIV. ....



PIANO SEMINTERRATO  
h. = 200

PIANO TERRA  
h. = 270

PIANO PRIMO  
h. = 270

1/4 metri



ORIENTAMENT

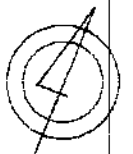

SCALA DI 1:...

RISERVATO ALL'UFFICIO

Rome - Istituto Poligrafico e Zecca dello Stato - P.V.