

Data: 02/08/2021 - n. T232753 - Richiedente: CTTLCU84T27H452B

Alleg. "A" Al Rep. 1487/1295

**Agenzia delle Entrate
CATASTO FABBRICATI
Ufficio Provinciale di
Sassari**

Dichiarazione protocollo n. SS0042242 del 02/07/2021

Comune di Olbia

Via Del Piave

civ. 35C

Identificativi Catastali:

Sezione:
Foglio: 30
Particella: 5685
Subalterno: 41

Compilata da:
Ghiani Gesuino

Iscritto all'albo:
Ingegneri

Prov. Sassari

N. 861

Planimetria

Scheda n. 1

Scala 1:200

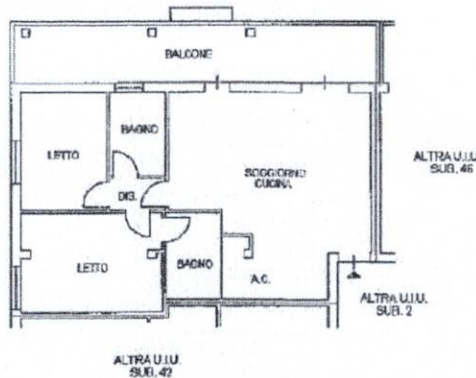

PIANTA PIANO TERZO

H=2.70

Handwritten signature: Eline Chiaudello

Handwritten signature: Ugo Breen

NORD



Catasto dei Fabbricati - Situazione al 02/08/2021 - Comune di OLBIA (G015) - < Foglio: 30 - Particella: 5685 - Subalterno: 41
VIA DEL PIAVE n. 35C piano: 3 interno: 15;

Ultima planimetria in atti

Data: 02/08/2021 - n. T232753 - Richiedente: CTTLCU84T27H452B

Totale schede: 1 - Formato di acquisizione: A4(210x297) - Formato stampa richiesto: A4(210x297)