

**Agenzia del Territorio
CATASTO FABBRICATI
Ufficio Provinciale di
Sassari**

Dichiarazione protocollo n. SS0264974 del 05/10/2011

Planimetria di u.i.u. in Comune di Olbia

Via Acquedotto Romano

civ. 29

Identificativi Catastali:

Sezione:

Foglio: 37

Particella: 1310

Subalterno: 11

Compilata da:

Mallau Gian Paolo

Iscritto all'albo:

Geometri

Prov. Sassari

N. 02056

Scheda n. 1

Scala 1:200

PIANO SECONDO

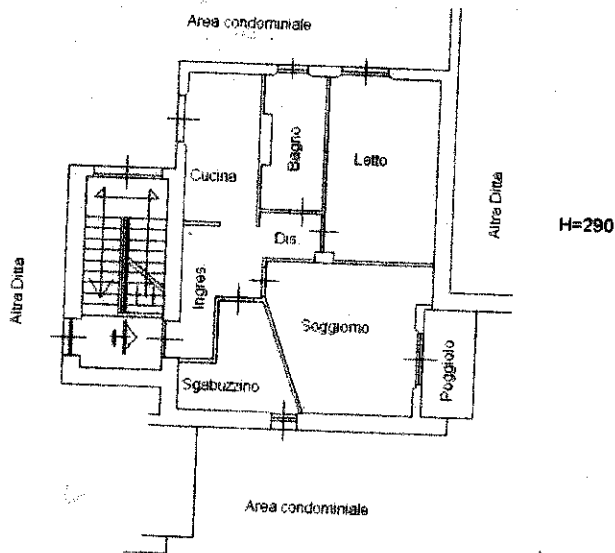

Catasto dei Fabbricati - Situazione al 13/02/2019 - Comune di OLBIA (0015) - < Foglio: 37 - Particella: 1310 - Subalterno: 11 >

la planimetria in atti

13/02/2019 - n. T275228 - Richiedente: ZNDNNGS9D01D2870

schede: 1 - Formato di acquisizione: A4(210x297) - Formato stampa richiesto: A4(210x297)