

MODULARIO  
F. n. g. rend. 497



MINISTERO DELLE FINANZE  
DIREZIONE GENERALE DEL CATASTO E DEI SERVIZI TECNICI ERARIALI

Mod. B (Nuovo Catasto Edilizio Urbano)

Lire  
200

# NUOVO CATASTO EDILIZIO URBANO

(R. DECRETO-LEGGE 13 APRILE 1988, N. 655)

Planimetria dell'immobile situato nel Comune di MONTI Via VITTORIO ALFIERI 6

Ditta ISONI SALVATORE ANTONIO NATO A MONTI il 2-12-1913

Allegata alla dichiarazione presentata all'Ufficio Tecnico Erariale di SASSARI

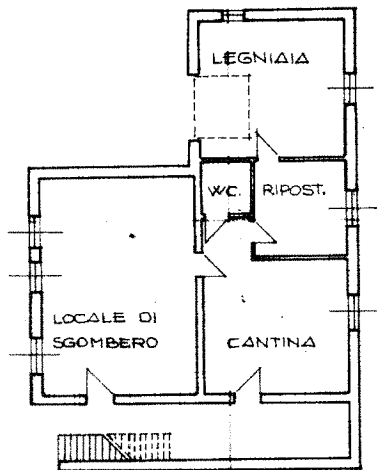

PIANTA PIANO SEMINTERRATO  
H = 2.40

VIA MANZONI

PIANTA PIANO TERRA  
H = 2.80

PROP.  
ISONI GIOVANNI

VIA CUCCUREDDRE

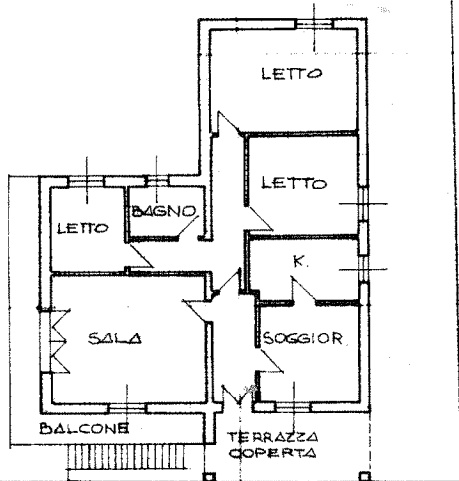

VIA VITTORIO ALFIERI

PLAN.  
FO 14 MAPP 172  
SC 1:2000

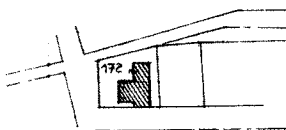

ORIENTAMENTO



SCALA DI 1:200

SPAZIO RISERVATO PER LE ANNOTAZIONI D'UFFICIO

DATA  
PROT. N°

Foglio N° 14  
MAPP 172

P88/212/

Compilata dal GEOM. GIOVANNI ISONI  
(Titolo, nome e cognome del tecnico)

Iscritto all'Albo dei GEOMETRI  
della Provincia di SASSARI

DATA 23-2-1988

Firma: IOVANNI ISONI

invar 01

Catasto dei Fabbricati - Situazione al 05/10/2022 - Comune di MONTI(F667) - < Foglio 14 - Particella 172 - Subalterno >