

**Agenzia del Territorio
CATASTO FABBRICATI
Ufficio Provinciale di
Sassari**

Dichiarazione protocollo n. SS0052838 del 03/03/2010

Planimetria di u.i.u. in Comune di Loiri Porto San Paolo

Via Monte Ortobene

civ.

Identificativi Catastali:

Sezione:

Foglio:

Particella:

Subalterno:

Compilata da:

Deiana Mario

Iscritto all'albo:

Geometri

Prov. Sassari

N. 998

Scheda n. 1

Scala 1:200

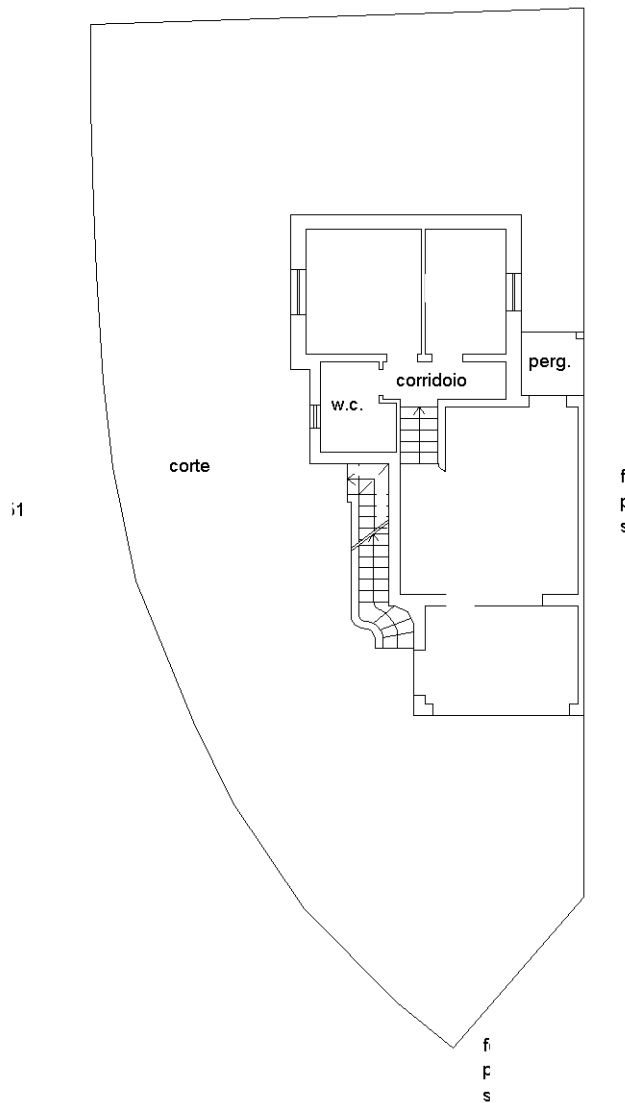

PIANO TERRA H.m. = m.2.70



Catasto dei Fabbricati - Situazione al 01/03/2021 - Comune di LOIRI PORTO S. PAOLO - Foglio 1501 - Subalterno 998
VIA MONTE ORTOBENE piano: T-1-S1;

Ultima planimetria in atti

Data: 01/03/2021 - n. T317477 -

Totale schede: 2 - Formato di acquisizione: A4(210x297) - Formato stampa richiesto: A4(210x297)

**Agenzia del Territorio
CATASTO FABBRICATI
Ufficio Provinciale di
Sassari**

Dichiarazione protocollo n. SS0052838 del 03/03/2010

Planimetria di u.i.u. in Comune di Loiri Porto San Paolo

Via Monte Ortobene

civ.

Identificativi Catastali:

Sezione:

Foglio:

Particella:

Subalterno:

Compilata da:

Deiana Mario

Iscritto all'albo:

Geometri

Prov. Sassari

N. 998

Scheda n. 2

Scala 1:200

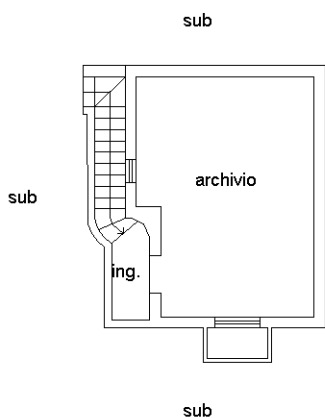

PIANO S1 H.= m.2.40

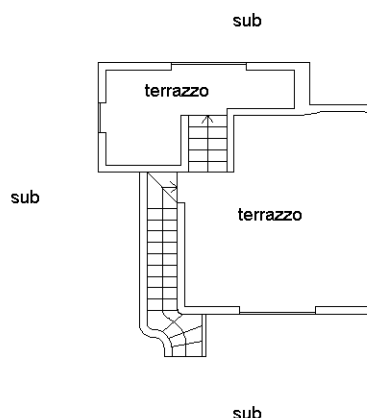

PIANO PRIMO



Ultima planimetria in atti

Data: 01/03/2021 - n. T317477 - Richiedente:

Totale schede: 2 - Formato di acquisizione: A4(210x297) - Formato stampa richiesto: A4(210x297)

VIA MONTE ORTOBENE piano: T-1-S1;