

**Agenzia del Territorio
CATASTO FABBRICATI
Ufficio Provinciale di
Sassari**

Dichiarazione protocollo n. SS0092231 del 29/03/2011

Planimetria di u.i.u. in Comune di Olbia

Localita' Portisco

civ.

Identificativi Catastali:

Sezione:
Foglio: 11
Particella: 343
Subalterno: 44

Compilata da:
Manzottu Danilo

Iscritto all'albo:
Ingegneri

Prov. Sassari

N. 1101

Scheda n. 1

Scala 1:200

PIANTA PIANO SEMINTERRATO
AMBULATORIO PRIVATO hm. INTERNA mt. 3.13

SUB. 45

ALTRA U.I.U.

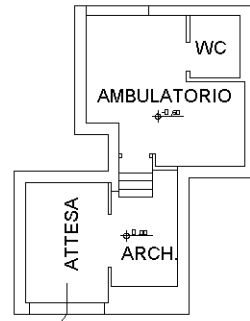

ALTRA U.I.U.

ALTRA U.I.U.



Ultima planimetria in atti