

**Agenzia del Territorio  
CATASTO FABBRICATI  
Ufficio Provinciale di  
Sassari**

Dichiarazione protocollo n. SS0164041 del 23/09/2005  
Planimetria di u.i.u. in Comune di Loiri Porto San Paolo  
Localita' Petra Longa civ.

Identificativi Catastali:  
Sezione:  
Foglio: 233  
Particella: 439  
Subalterno: 6

Compilata da:  
Deiana Mario

Iscritto all'albo:  
Geometri

Prov. Sassari

N. 998

Scheda n. 1

Scala 1:200

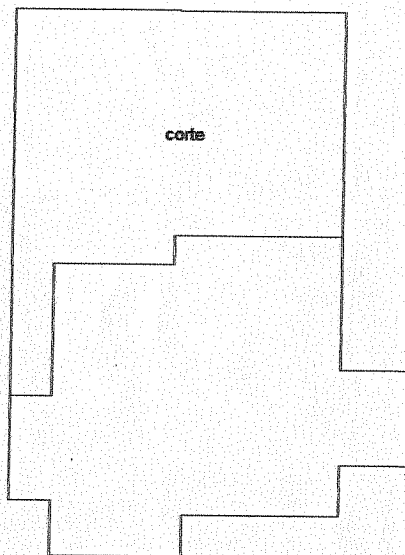

**PIANO TERRA**

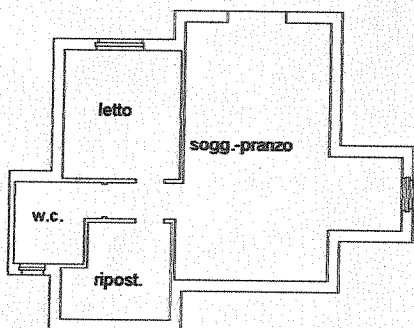

**PIANO 1S-SEMINTERRATO**

H.= m.2.40



orientamento

Ultima planimetria in atti

Data: 07/06/2017 - n. T136183 - Richiedente: DNEMRA47T10L093F

Totale schede: 1 - Formato di acquisizione: A4(210x297) - Formato stampa richiesto: A4(210x297)

Catasto dei Fabbricati - Situazione al 07/06/2017 - Comune di LOIRI PORTO S. PAOLO (M275) - < Foglio: 233 - Particella: 439 - Subalterno: 6 >  
LOCALITA' PEDRA LONGA piano: T-S1;

Compilato da:  
Deiana Mario  
Iscritto all'albo:  
Geometri  
Prov. Sassari N. 998

Agenzia del Territorio  
**CATASTO FABBRICATI**  
Ufficio Provinciale di  
Sassari

Comune di Loiri Porto San Paolo

Sezione: Foglio: 233 Particella: 439

Protocollo n. SS0164041 del 23/09/2005

Tipo Mappale n. 21909 del 07/02/2005

Dimostrazione grafica dei subalterni

Scala 1 : 500

PIANTA PIANO TERRA

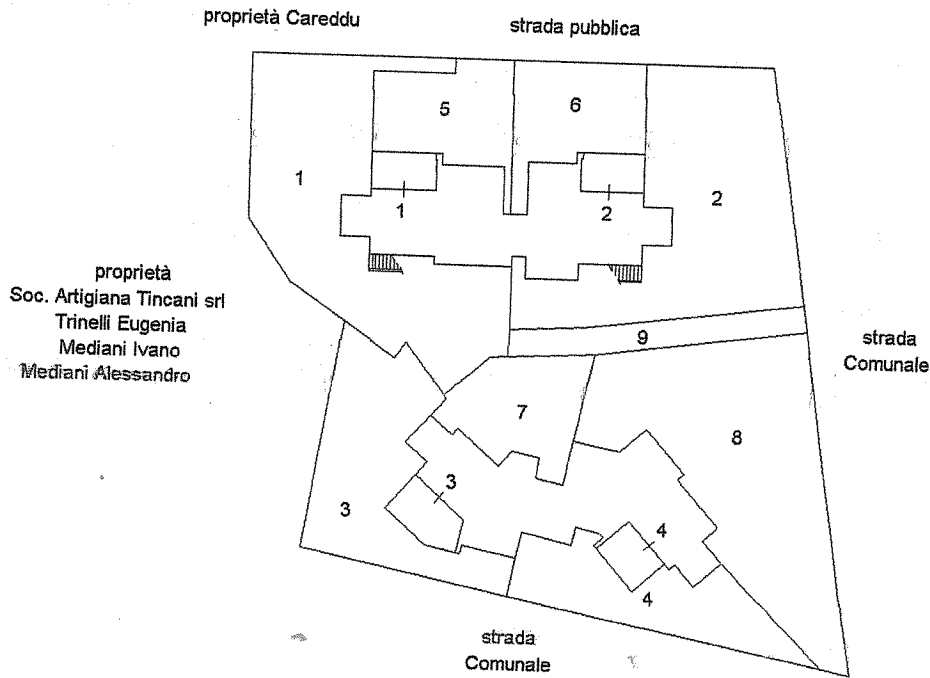

PIANTA PIANO PRIMO

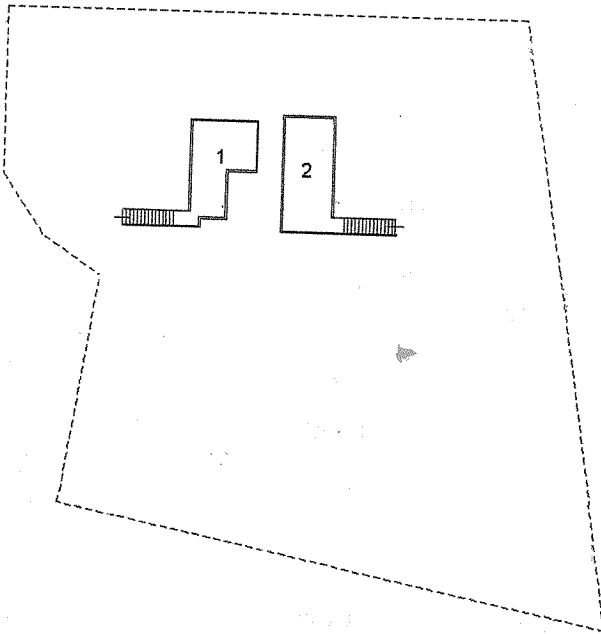

PIANTA PIANO 1S-SEMINTERRATO

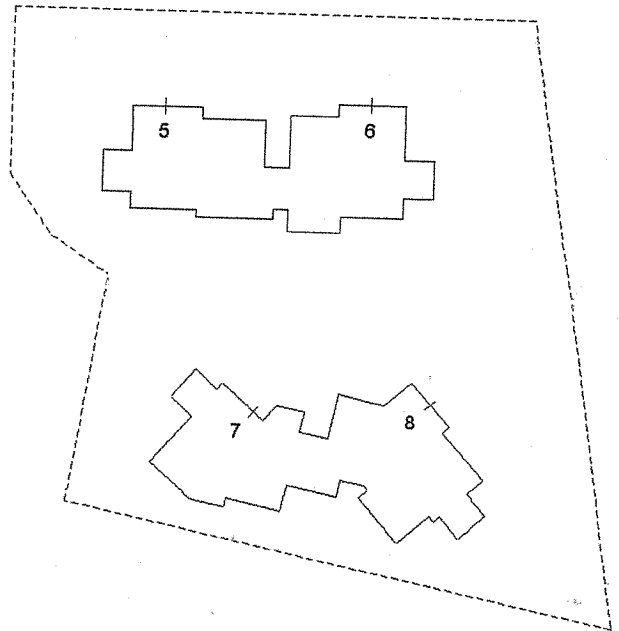

Ultima planimetria in atti

Data: 07/06/2017 - n. T104659 - Richiedente: Telematico

Totale schede: 1 - Formato di acquisizione: A4(210x297) - Formato stampa richiesto: A4(210x297) - Fattore di scala non utilizzabile



orientamento

Catasto dei Fabbricati - Situazione al 07/06/2017 - Comune di LOIRI PORTO S. PAOLO (M275) - < Foglio: 233 - Particella: 439 - Elaborato planimetrico