

**Agenzia delle Entrate**  
**CATASTO FABBRICATI**  
**Ufficio Provinciale di**  
**Sassari**

Dichiarazione protocollo n. SS0060980 del 11/09/2019

Comune di Loiri Porto San Paolo

Localita Azzani

civ. SNC

Identificativi Catastali:

Sezione:

Foglio:

Particella:

Subalterno:

Compilata da:

Iscritto all'albo:  
Geometri

Prov. Sassari

Planimetria

Scheda n. 1

Scala 1:200

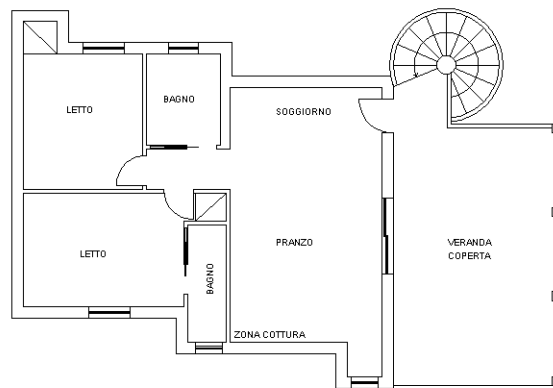

PIANTA PIANO PRIMO

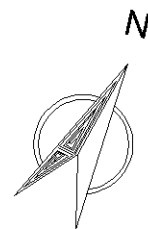

10 metri