

Agenzia delle Entrate
CATASTO FABBRICATI
Ufficio Provinciale di
Sassari

Dichiarazione protocollo n. SS0055998 del 19/08/2022

Comune di Olbia

Localita' S'isticcadu

civ. SNC

Identificativi Catastali:

Sezione:

Foglio:

Particella:

Subalterno:

Compilata da:
Rizzo Giuseppe

Iscritto all'albo:
Agrotecnici

Prov. Sassari

N. 220

Planimetria

Scheda n. 1

Scala 1:500

MAPPALE 324

PIANO TERRA

CORTILE

MAPPALE 946

MAPPALE 812

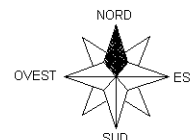

Ultima planimetria in atti

Agenzia delle Entrate
CATASTO FABBRICATI
Ufficio Provinciale di
Sassari

Dichiarazione protocollo n. SS0055998 del 19/08/2022

Comune di Olbia

Localita' S'isticcadu

civ. SNC

Identificativi Catastali:

Sezione:

Foglio: :

Particella: :

Subalterno: :

Compilata da:
Rizzo Giuseppe

Iscritto all'albo:
Agrotecnici

Prov. Sassari

N. 220

Planimetria

Scheda n. 2

Scala 1:200

PIANO TERRA

h=1.58
LT
h=1.50

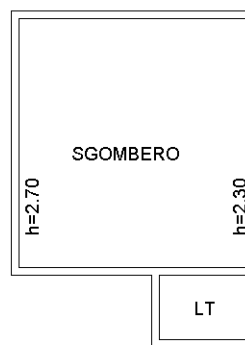
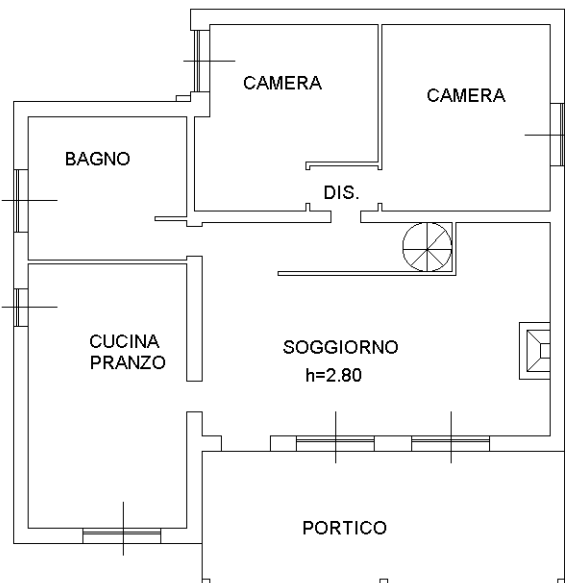

PIANO PRIMO

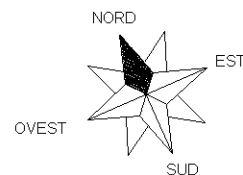
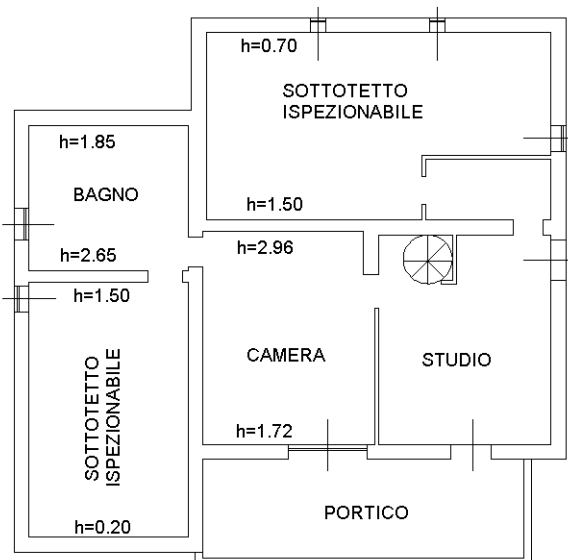

Ultima planimetria in atti

10 metri