

MODULARIO
F. rig. rand. 497



MINISTERO DELLE FINANZE
DIREZIONE GENERALE DEL CATASTO E DEI SS.TT.EE.
CATASTO EDILIZIO URBANO (RDL 13-4-1939, n. 652)

MOD. 8M

LIRE
500

Planimetria di u.l.u. in Comune di LOIRI PORTO S. PAOLO via DON LUIGI STURZO CIV.....

Catasto dei Fabbricati - Situazione al 28/10/2010 - Comune di LOIRI PORTO S. PAOLO (M275) - < Foglio: 235 Particella: 559 - Suballegato 42 -
VIA DON LUIGI STURZO SNC piano: 1;

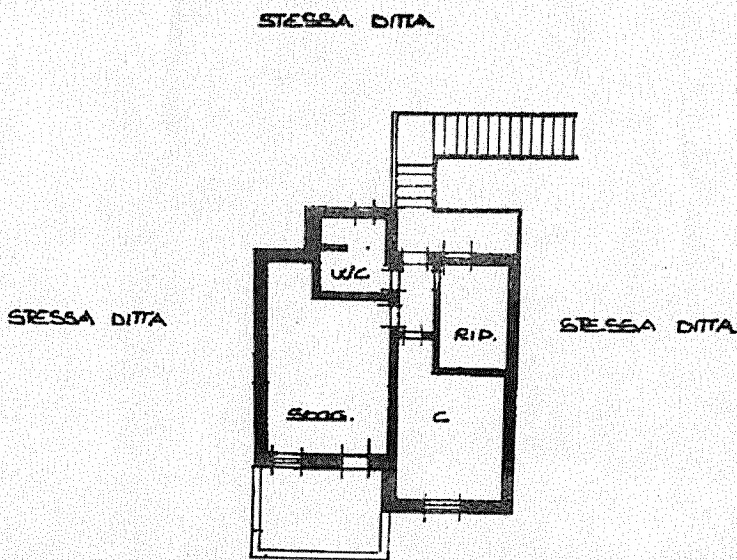

PIANTA PIANO PRIMO H2.70

ORIENTAMENT

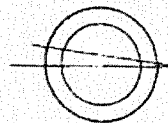

SCALA DI 1:2

Dichiarazione di N.C.
Ultima planimetria in atti
Data presentazione: 02/11/1994 - Data: 28/10/2010 - n. RMI284495 - Richiedente INNOCENZI
Tot. schede: 1 - Formato di acq.: A4 (210x297) - Fogli di scala: 1/1
Identificativo catastale: F. 235

Compilata dal Geom. VENTURA TRANZITO
(Titolo, cognome e nome)

RISERVATO ALL'UFFICIO

Iscritto al libro di SEGNALI
della provincia di SASSARI