

**Agenzia delle Entrate**  
**CATASTO FABBRICATI**  
Ufficio Provinciale di  
**Sassari**

Dichiarazione protocollo n. SS0009918 del 02/02/2018

Planimetria di u.i.u. in Comune di Loiri Porto San Paolo

Localita' Trudda

civ. SNC

Identificativi Catastali:

Sezione:  
Foglio: 231  
Particella: 425  
Subalterno: 12

Compilata da:  
Mancini Antonella  
Iscritto all'albo:  
Geometri

Prov. Sassari

N. 2876

Scheda n. 1

Scala 1:200

**PIANO TERRA**  
**H MEDIA = MT 3.10**

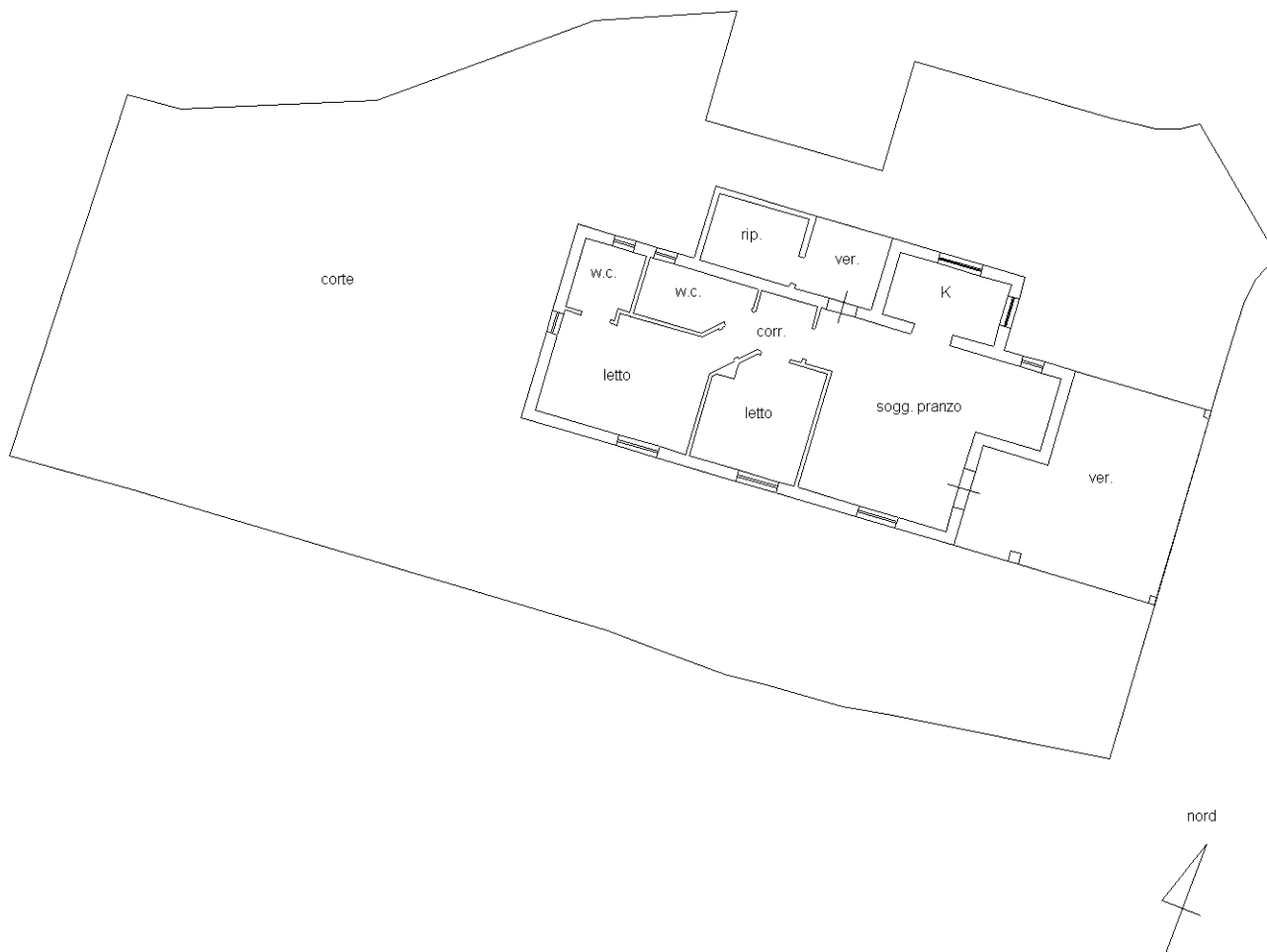

nord

Catasto dei Fabbricati - Situazione al 16/06/2020 - Comune di LOIRI PORTO S. PAOLO (M275) - < Foglio: 231 - Particella: 425 - Subalterno: 12 >  
LOCALITA' TRUDDA SNC piano: T;

Ultima planimetria in atti